

V-01 / V.R-10 / V.R-16
1 : 25

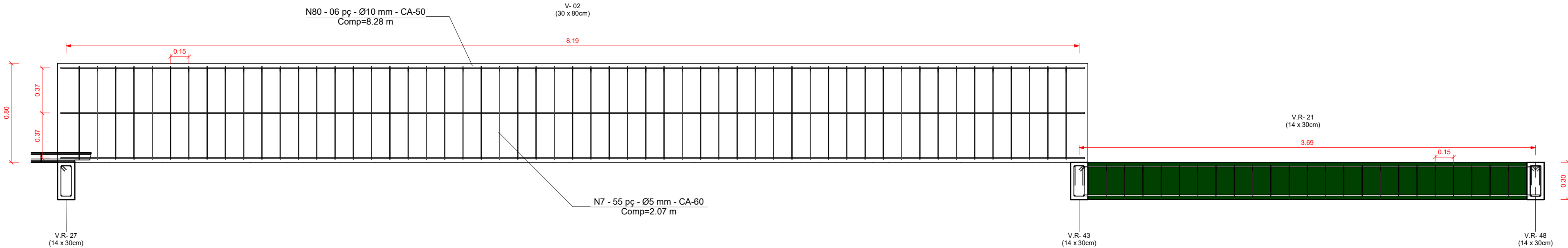

V-02 / V.R-21
1 : 25

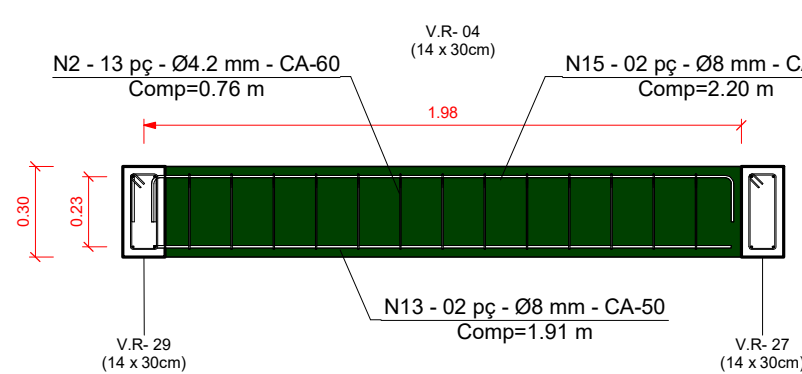

V.R-04
1 : 25

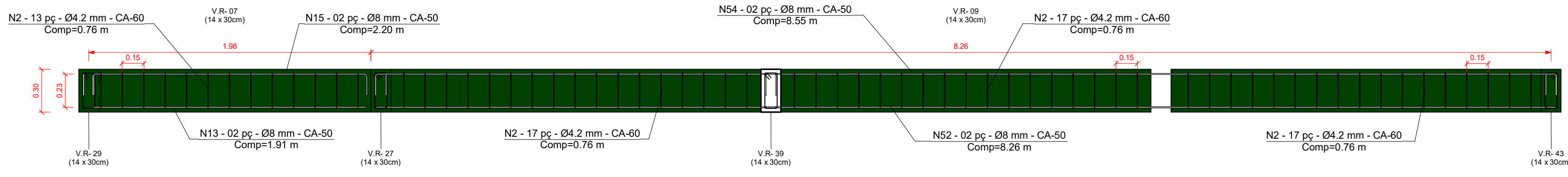

V.R-07 / V.R-09
1 : 25

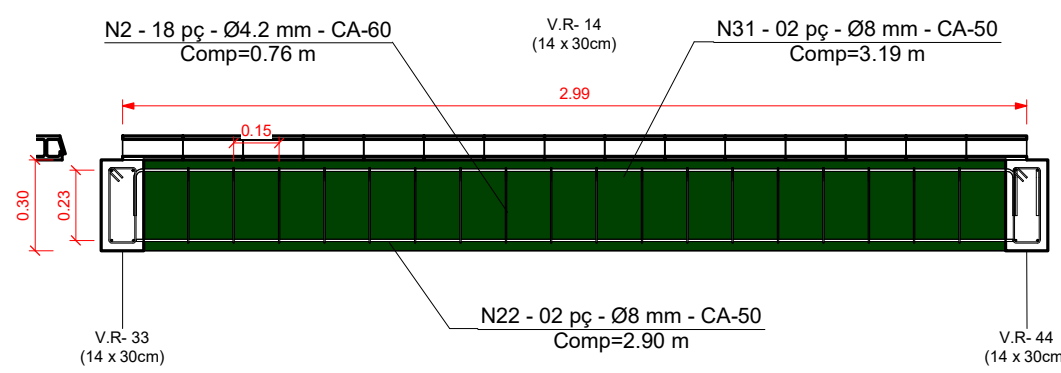

V.R-14
1 : 25

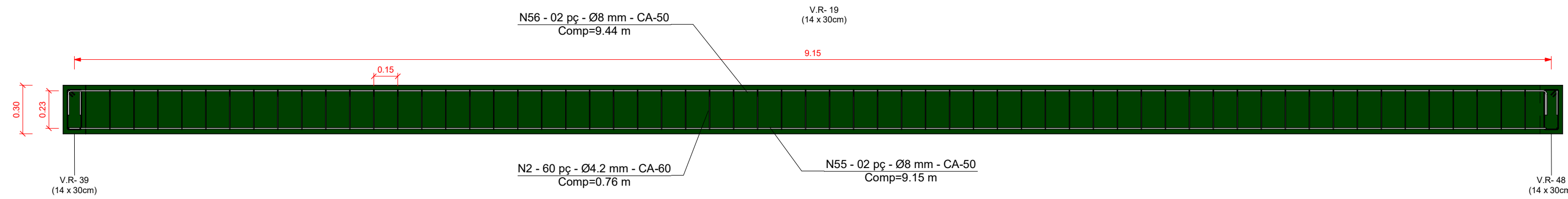

V.R-19
1 : 25

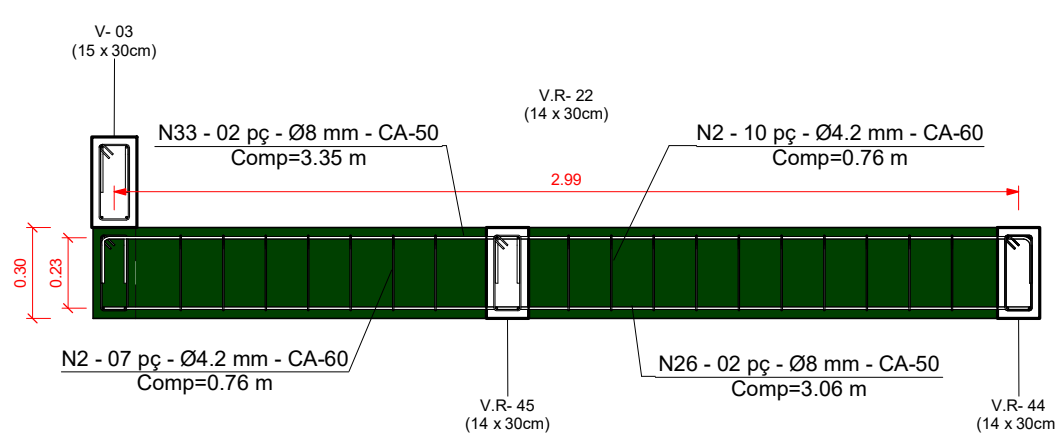

V.R-22
1 : 25

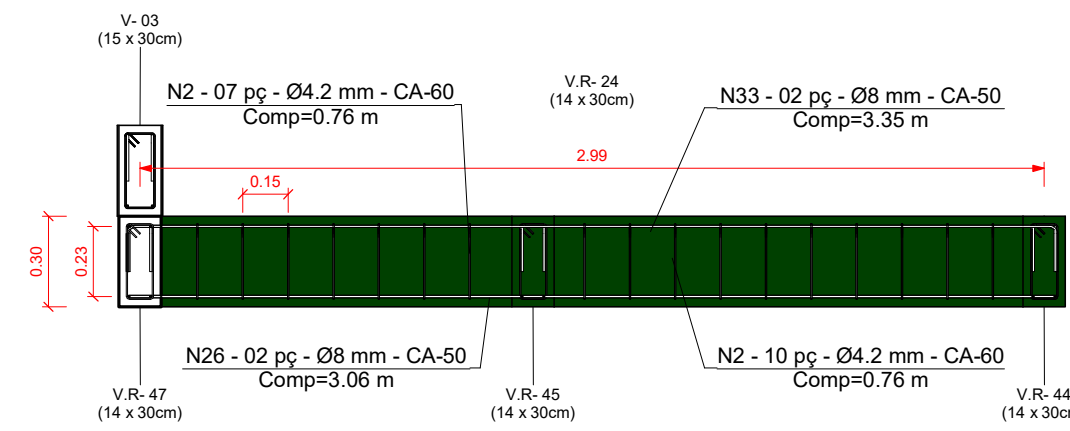

V.R-24
1 : 25

RESUMO DO AÇO				
Tipo	Dímetro da barra (mm)	Comprimento total da barra (m)	Peso da Barra (kg)	Peso Total (kg)
Barra do vergalhão: 4.2 mm - CA-60	4 mm	1048.24 m	0.109	114.258
Barra do vergalhão: 5 mm - CA-60	5 mm	1251.11 m	0.154	192.670
Barra do vergalhão: 8 mm - CA-50	8 mm	1233.06 m	0.365	475.298
Barra do vergalhão: 10 mm - CA-50	10 mm	980.33 m	0.617	604.863

FORMAS	
INFRAESTRUTURA - VIGA BALDRAME	49,980m²
SUPERESTRUTURA - VIGA RESPALDO	92,362m²
SUPERESTRUTURA - PILARES REDONDO	26,376m²
SUPERESTRUTURA - PILARES RETANGULARES	37,812m²

PROJETO ESTRUTURAL SUPERESTRUTURA - VIGAS HORIZONTAIS

FOLHA
08 DE 12



PREFEITURA MUNICIPAL DE VENTANIA-PR
PROPRIETÁRIO

CONSTRUÇÃO DE CAPELA MORTUÁRIA
OBRA

VENTANIA - ESTADO DO PARANÁ
CIDADE

AV ANACLETO BUENO DE CAMARGO - VENTANIA-PR
ENDEREÇO

LOCALIZAÇÃO SITUAÇÃO S/ ESCALA



COORDENADAS GEOGRÁFICAS
"UTM"
22 J
577357.95 m E
7317579.94 m S

ART n° : 1720212876965

INFORMAÇÕES DO LOTE

QUADRA.....
LOTE.....
CADASTRO.....
MATRÍCULA.....

LOCAL:

Prefeito Municipal
JOSE LUIZ BITTENCOURT

Responsável Técnico
FÁBIA ROBERTA P. ELEUTÉRIO DE OLIVEIRA
Crea SP n° 506.345.854-4/D - Visto Pr n° 145077

ÁREA:

ÁREA DA CONSTRUÇÃO: 208,12 m²

COLABORADORES:

MARCOS ELEUTÉRIO
Estagiário de Eng Civil - PROJETISTA

Data:

09/06/2021

APROVAÇÃO: